



**IVª PRUEBA Y FINAL DE COPA DE ESPAÑA  
DE MARCHA NÓRDICA FEDME-IBERDROLA**

**2024**

**Y**

**VIª PRUEBA Y FINAL DE COPA DE  
ANDALUCÍA DE MARCHA NÓRDICA  
FADMES 2024**

**IIIª MARCHA NÓRDICA CIUDAD DE  
MARBELLA 2024**



# MARCHA NÓRDICA

## COPA DE ESPAÑA 2024



# III Marcha Nórdica Ciudad de Marbella

COPA DE ESPAÑA  
DE MARCHA NÓRDICA  
COPA ANDALUZA  
DE MARCHA NÓRDICA

12.6  
+312M

09/11/24  
PARQUE DE NAGÜELES

DISEÑA: JOSE LUIS DE LA CÁMARA / DIBUJO DE ARTURO REQUE



Inscripción app:  
Paso a Paso



Más info:  
[clubescaladamarbella.es](http://clubescaladamarbella.es)



*Dibujo del Parque Nagüeles realizado por nuestro compañero del Club Escalada Marbella: Arturo Reque*

# ÍNDICE



<b>1. Previo a la prueba.</b>	
a. Introducción.	Página: 4-5
b. Participantes e inscripciones.	Página: 6
c. Categorías y Subcategorías.	Página: 7
d. Inscripciones, precios y periodos.	Página: 8-9
e. Condiciones de participación.	Página: 10
f. Recogida de dorsales y bolsa del corredor.	Página: 11
g. Charla Técnica.	Página: 12
h. Alojamientos	Página: 12-14
i. Zona de aparcamientos	Página: 15
<b>2. Durante la prueba</b>	
a. Ficha técnica de la prueba.	Página: 16-17
b. Servicios Complementarios.	Página: 18
c. Horarios.	Página: 19
d. Avituallamientos.	Página: 19
e. Cronometraje y Clasificaciones.	Página: 20
f. Código QR	Página: 20
g. Servicio Sanitario.	Página: 20
h. Reglamento.	Página: 20
<b>3. Después de la prueba</b>	
a. Entrega de Premios	Página: 21
b. Tercer Tiempo	Página: 21
<b>4. Anexos</b>	
a. Autorización menores de edad	Página: 21
<b>5. Prueba Solidaria - CEM Solidario</b>	
Acciones Solidarias	Página: 22
<b>6. Colaboradores</b>	
Colaboradores	Página: 23
<b>7. Patrocinador Principal</b>	
Marca Marbella	Página: 24

# PREVIO A LA PRUEBA

4



## 1.A INTRODUCCIÓN

El 9 de noviembre de 2024 tendrá lugar la **III Marcha Nórdica ciudad de Marbella 2024**, 4ª prueba puntuable y final de Copa de España, además de la 6ª prueba puntuable y final de Copa de Andalucía de Marcha Nórdica 2024.

La competición organizada por el Club Escalada Marbella, el Ayuntamiento de Marbella, la Federación Española de Deportes de Montaña y Escalada FEDME y la Federación Andaluza de Deportes de Montaña, Escalada y Senderismo (FADMES), se desarrollará en el parque periurbano Nagüeles de Marbella (Málaga), un gran espacio de pinos mediterráneos en la falda de la espectacular Sierra Blanca, que goza de extraordinarias vistas a la montaña y al mar mediterráneo, muy cerca del centro de la ciudad.

Cuenta con baños, fuentes de agua potable, barbacoas, parque infantil y albergue, así como una ermita en honor al patrón de Marbella, San Bernabé.

Esperamos un gran número de participantes y a los mejores marchadores de España y Andalucía, así como un gran número de acompañantes y público.

Toda información de la prueba se encuentra actualizada en la web <https://www.clubescaladamarbella.es/>. Recomendamos seguir nuestras redes sociales y visitar nuestra web para tener las últimas actualizaciones e informaciones de última hora.

## 1.A.1 – Copa de España de Marcha Nórdica FEDME-Iberdrola

IV prueba y final de Copa de España **FEDME 2024**, competición exclusiva para deportistas con licencia FEDME, expedida por la Federación Española de Deportes de Montaña y Escalada FEDME del año en curso. La competición se dividirá, según el sexo, en dos grupos; femenino y masculino, en categorías, subcategorías y por edades, que se expresan más abajo, independientemente de su nacionalidad.

## 1.A.2 – Copa Andaluza de Marcha Nórdica FADMES

VI prueba y final de Copa de Andalucía de marcha nórdica **FADMES 2024**, competición exclusiva para deportistas con licencia FEDME y FADMES del año en curso. La competición se dividirá, según el sexo, en dos grupos: femenino y masculino en categorías, subcategorías y por edades.



## 1.B PARTICIPANTES E INSCRIPCIONES

6

La información contenida en el presente documento será válida hasta la charla técnica, momento en que la Organización puntualizará los aspectos de última hora que hayan podido variar.

La edad a tener en consideración para toda la temporada será la que cada participante tenga el día 31 de diciembre del año de la competición:

### 1.B.1 CATEGORÍAS Y SUBCATEGORÍAS EN LA IV COPA DE ESPAÑA

En la **IV Copa de España de Marcha Nórdica FEDME** podrán participar las personas federadas FEDME y en las siguientes categorías y edades.

CATEGORIA	
ABSOLUTA	Todos los participantes mayores de 16 años.
CADETE	De 14 a 15 años
INFANTIL	De 12 a 13 años
SUBCATEGORIAS	
JUNIOR	De 16 a 17 años
PROMESAS	De 18 A 23 años
SENIOR	De 24 a 39 años
VETERANO/A A	De 40 a 49 años
VETERANO/A B	De 50 a 59 años
VETERANO/A C	De 60 a 69 años
VETERANO/A D	De 70 a 79 años

### 1.B.2 CATEGORÍAS Y SUBCATEGORÍAS EN LA VI COPA DE ANDALUCIA

Y en cuanto a Copa de Andalucía podrán participar las personas federadas FADMES y FEDME en las siguientes categorías y edades (que deben de tener cumplidas el 31/12/2024):

CATEGORIA	
ABSOLUTA	Todos los participantes mayores de 16 años.
SUBCATEGORIAS	
JUNIOR	De 16 a 17 años
PROMESAS	De 18 A 23 años
SENIOR	De 24 a 39 años
VETERANO/A A	De 40 a 49 años
VETERANO/A B	De 50 a 59 años
VETERANO/A C	De 60 a 69 años
VETERANO/A D	De 70 a 79 años

## CATEGORÍAS DE PROMOCIÓN:



Las personas menores de edad tendrán que presentar el documento de identificación del menor, así como la autorización familiar, en el momento de la retirada de dorsal. Que pueden descargar pinchando el siguiente link: [Autorización menores de edad](#)

Lo/as participantes estarán dividido/as en las siguientes categorías de promoción según el sexo, en dos grupos, femeninos y masculinos y por edades:

PREBENJAMIN	De 6 a 7 años
BENJAMIN	De 8 A 9 años
ALEVIN	De 10 a 11 años
INFANTIL	De 12 a 13 años
CADETE	De 14 a 15 años

Para dar cumplimiento a la Ley Orgánica 8/2021, se ha creado la figura de Protección del Menor FEDME. Si durante la ejecución y desarrollo de la actividad con menores observas alguna situación o acto de cualquier tipo de violencia hacia los menores presentes, te rogamos des parte del hecho en la dirección siguiente: [proteccionmenores@fedme.es](mailto:proteccionmenores@fedme.es). Para mayor información anotamos link del plan de protección a la infancia: [PLAN-DE-PROTECCIÓN-INFANCIA-Y-JUVENTUD-FEDME.pdf](#)

## 1.D INSCRIPCIONES, PRECIO Y PERÍODO

La Organización ofrecerá 300 plazas.

Los/las deportistas podrán inscribirse a través de la app **PASO A PASO**: App Store o Google Play.



### Pasos a seguir para iniciar sesión:

- Paso 1: Instalar la aplicación (obtener la aplicación en Apple Store o Android)
- Paso 2: Registrarse con los datos personales
- Paso 3: Abrir la aplicación, buscar Eventos y pinchar en inscripciones
- Paso 4: Seguir las instrucciones que te da la aplicación

Inscripciones a través de página web: [www.fedme.es](http://www.fedme.es).

Paso 1: en la página web [www.fedme.es](http://www.fedme.es) ir a la parte de debajo de la página donde pone acceso a la app “Paso a Paso”

Paso 2: Pinchar en las 3 barras horizontales (Menú de navegación) de Mi mapa

Paso 3: Seleccionar Eventos y después inscripciones.

Paso 4: Rellenar los datos, seleccionar y efectuar el pago.

El plazo para formalizar la inscripción finalizará **el 24 de octubre de 2024 a las 23:45 horas** o hasta agotar plazas.

**710 Copa FEDME + Copa FADMES**

Adulto todos de 16 a 99 años

Con licencia FEDME 

**Vigente**

Inicio: 20/09/2024 a las 10:00  
Fin: 24/10/2024 a las 12:00

€ 24.50€ Inscribirse

**Precio de federado FEDME de 16 a 99 años que compiten en Copa España + Andalucía..... 24,5 €.**

**711 Copa FADMES**

Adulto todos de 16 a 99 años

Sin licencia FEDME

**Vigente**

Inicio: 20/09/2024 a las 10:00  
Fin: 24/10/2024 a las 12:00

€ 28.50€ Inscribirse

**Precio de federado FADMES de 16 a 99 años que solo compiten en Copa Andalucía..... 28,5 €.**

En cuanto a las categorías de Promoción:



713 **Copa FEDME + FADMES**  
i Juvenil todos de 6 a 15 años  
Con licencia FEDME  
Vigente  
Inicio: 20/09/2024 a las 10:00  
Fin: 24/10/2024 a las 12:00  
€ 15,00€ Inscríbete

**Precio de federado FEDME de 6 a 15 años que compiten en Copa España + Andalucía... 15,0 €.**



712 **Copa FADMES**  
i Juvenil todos de 6 a 15 años  
Sin licencia FEDME  
Vigente  
Inicio: 20/09/2024 a las 10:00  
Fin: 24/10/2024 a las 12:00  
€ 15,00€ Inscríbete

**Precio de federado FADMES de 6 a 15 años que solo compiten en Copa Andalucía..... 15,0 €.**

Los no federados para poder participar tienen que abonar el coste de la licencia de 1 día, transfiriendo a la cuenta del Club Escalada Marbella número: **ES08 0081 0588 8100 0220 4223**, el importe de 3,50 euros, y posteriormente remitir copia de la transferencia via email al correo: [marchanordicaciudaddemarbella@gmail.com](mailto:marchanordicaciudaddemarbella@gmail.com)

No estarán permitidos las cesiones de dorsal a otros deportistas

Los precios tienen añadido un coste de 0.50€ por inscripción en gastos de gestión que no se devolverá en caso de solicitar la devolución.

La inscripción es personal e intransferible y se aceptan **cancelaciones** hasta el **31 de octubre de 2024**.

Se devolverá el importe íntegro excepto los gastos de gestión.

Por cuestiones de seguridad y responsabilidad civil la utilización de dorsales por parte de personas que NO sean el titular inscrito oficialmente en la carrera, puede incurrir en graves consecuencias. Por este motivo, en caso de detectar el uso de un dorsal por parte de otra persona que NO sea el titular del mismo, tanto la persona que use ese dorsal como el titular del mismo, no podrán participar en la prueba y la organización se reserva, además, otro tipo de acciones judiciales o denuncias.

## 1.E CONDICIONES DE PARTICIPACIÓN

El hecho de inscribirse en la prueba conlleva la aceptación por parte del/a deportista del presente reglamento, así como la veracidad de los datos aportados por el/la deportista, y su autorización al uso de la imagen en publicaciones para promocionar el deporte.

Las personas participantes se comprometen a aceptar estrictamente el Reglamento de Marcha Nórdica de la Federación Española de Deportes de Montaña FEDME [Reglamento-Marcha-Nordica-2024 FEDME.pdf](#), así como el presente Boletín, la veracidad de los datos aportados por el/la deportista (si está federado/a), así como cualquier posible modificación de la prueba, obligada por causas ajenas a la voluntad de la organización.

La realización de la inscripción implica haber leído, entendido y adquirido los compromisos que se exponen:

- Certifica que está en buen estado físico y tiene realizados los pertinentes reconocimientos de salud que le habiliten para participar en competiciones de estas características. La Organización no será responsable de ninguna lesión o padecimiento por imprudencia, negligencia o falta de forma física del marchador/a.
- Autoriza a la organización a utilizar su imagen en publicaciones impresas o electrónicas para la promoción de la prueba, el club y el deporte.
- De acuerdo con la Ley Orgánica 3/2018, de 5 diciembre, de Protección de Datos y Garantía de los Derechos Digitales (LOPDGDD), le informamos de que sus datos personales pasarán a formar parte de un fichero que es responsabilidad del **Club Escalada Marbella**. Si desea ejercitar los derechos de acceso, rectificación, cancelación u oposición podrá hacerlo dirigiéndose por escrito a la dirección del Club junto a una fotocopia de su DNI.
- La inscripción de los deportistas en la prueba, conlleva la aceptación de las condiciones de este reglamento así como todas las del reglamento Fedme.

En caso de dudas o de alguna situación no recogida se estará a lo que disponga la organización.

## 1.F RECOGIDA DE DORSALES Y BOLSA DEL CORREDOR

11



La entrega de dorsales y bolsa del corredor se realizará el día 8 de noviembre de 2024, desde las 17:00 a las 19:00 horas, y el día 9 de 2024 desde las 12:00 hasta las 14:00 horas junto a la salida/meta.

Para recoger el dorsal los/as participantes

deberán presentar su DNI físico u otro documento oficial también en vigor, y en el caso de los menores de edad, tendrán que presentar firmado [Autorización de menores](#).

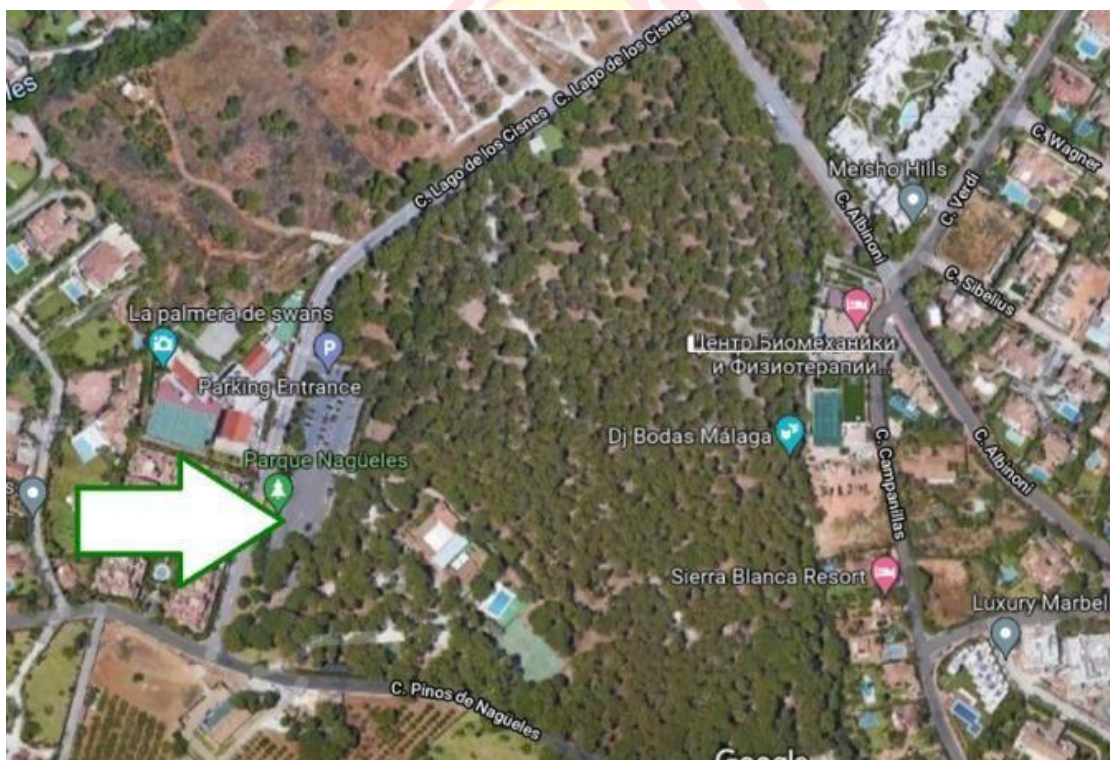

Pinchar enlace: [Punto entrega de dorsales](#)

## 1.G CHARLA TÉCNICA

La charla técnica se realizará a las 18:15 del día previo a la prueba en las instalaciones del Fuerte Nagüeles.

Un nuevo y breve briefing, con los posibles cambios de última hora, se realizará a las 14:55 horas en el mismo cajón de salida de la prueba.

La información de este boletín será válida hasta el briefing de la prueba deportiva, momento en el que la Organización puntualizará los aspectos que hayan podido cambiar por motivos ajenos a su voluntad.

## 1.H ALOJAMIENTOS RECOMENDADOS

Gracias a la calidad y variedad de la oferta hotelera de Marbella, la cantidad de establecimientos que podemos ofrecer es muy amplia pero para que los participantes no tengan problemas en encontrar alojamiento a un precio interesante, la Organización se ha anticipado y ha alcanzado acuerdos con establecimientos de la zona.

La organización tiene acuerdos con:



### Albergue Fuerte Nagüeles,

teléfono 952 82 14 00 <https://fuertenagueles.com/>, junto al circuito donde se realizará la prueba deportiva, consistente en cabañas para 2, 3, 4 o 5 personas, a un precio de 75.00 euros por cabaña, también ofrecen los servicios de comidas durante los días del evento deportivo:

- Cena día 8 de noviembre ..... 12,00 euros
- Desayuno días 9 y 10 ..... 4,00 euros
- Almuerzo día 9 (a partir 12:00 horas) .... 12,00 euros

Importante al efectuar la reserva, hacer mención que participa en “**MARCHA NORDICA CIUDAD DE MARBELLA**”



### Hotel y apartamentos ONA Valle Romano Golf & Resort (Estepona),

ONA Valle Romano este complejo hotelero se encuentra a unos 15 kilómetros de la prueba deportiva, de fácil acceso a través AP7, ofrecen apartamentos de 2 dormitorios:

#### **Tarifas Alojamiento por noche y por persona en Solo Alojamiento:**

- Tarifas por noche en uso 1 personas: 55.00 €
- Tarifas por noche en uso 2 personas: 28.50 €
- Tarifas por noche en uso 3 personas: 21.00 €
- Tarifas por noche en uso 4 personas: 18.00 €

#### **Tarifas Alojamiento por noche y por persona en Alojamiento y Desayuno:**

- Tarifas por noche en uso 1 personas: 66.00 €
- Tarifas por noche en uso 2 personas: 38.50 €
- Tarifas por noche en uso 3 personas: 29.00 €
- Tarifas por noche en uso 4 personas: 25.00 €

Los clientes deberán enviar email a [operations@onahotels.com](mailto:operations@onahotels.com) y poner en copia a [ja.ruda@onahotels.com](mailto:ja.ruda@onahotels.com). Teléfono de contacto 628039349. Personas de contacto: Carmen y/o José Antonio. Tienen que hacer mención en el momento de la reserva; “**MARCHA NÓRDICA VR**”

### Hotel Finlandia



Hotel Finlandia, oferta 4 estudios a los participantes de la prueba un descuento del 10% sobre los precios ofertados, este establecimiento se encuentra en el centro de Marbella, <https://www.hotelfinlandia.es/estudios-kitchennette/>, tienen asignado el código de reserva: **MARCHANORDICA**

### Villa Palma, Marbella centro

Preciosa villa situada en el centro de Marbella, dispone de:



5 habitaciones dobles., al precio de 55 euros/ día  
2 habitaciones cuádruples, al precio de 105 euros/ día

Referencia: **MARCHA NORDICA**

Estos precios se respetarán si llaman directamente al teléfono: 628 35 16 24, preguntando por Sebastián.

**NH MARBELLA:**

Situado cerca del centro de Marbella, y del parque Nagüeles lugar de la celebración de la prueba deportiva, podéis hacer la reserva mediante este link: <https://www.nh-hotels.com/es/event/marcha-nordica-espana>, o bien llamando al teléfono: +34 91 398 46 61 e indicando el número de localizador: 140771799.



Alojamiento y desayuno				
Nº Hab. Categoría	Nº Personas	Precio sin IVA	IVA	Precio por habitación IVA incl.
NH Marbella		40AD		
<b>08.11.2024</b>				
10 Standard Double Terrace	1AD	100,18	10,02	110,20
15 Standard Double Terrace	2AD	107,90	10,79	118,69
<b>09.11.2024</b>				
10 Standard Double Terrace	1AD	95,26	9,53	104,79
15 Standard Double Terrace	2AD	102,98	10,30	113,28

Divisa EUR  
IVA Habitaciones: 10,00%  
IVA desayuno: 10,00%

## 1.1 ZONA DE APARCAMIENTO DURANTE LA PRUEBA

15

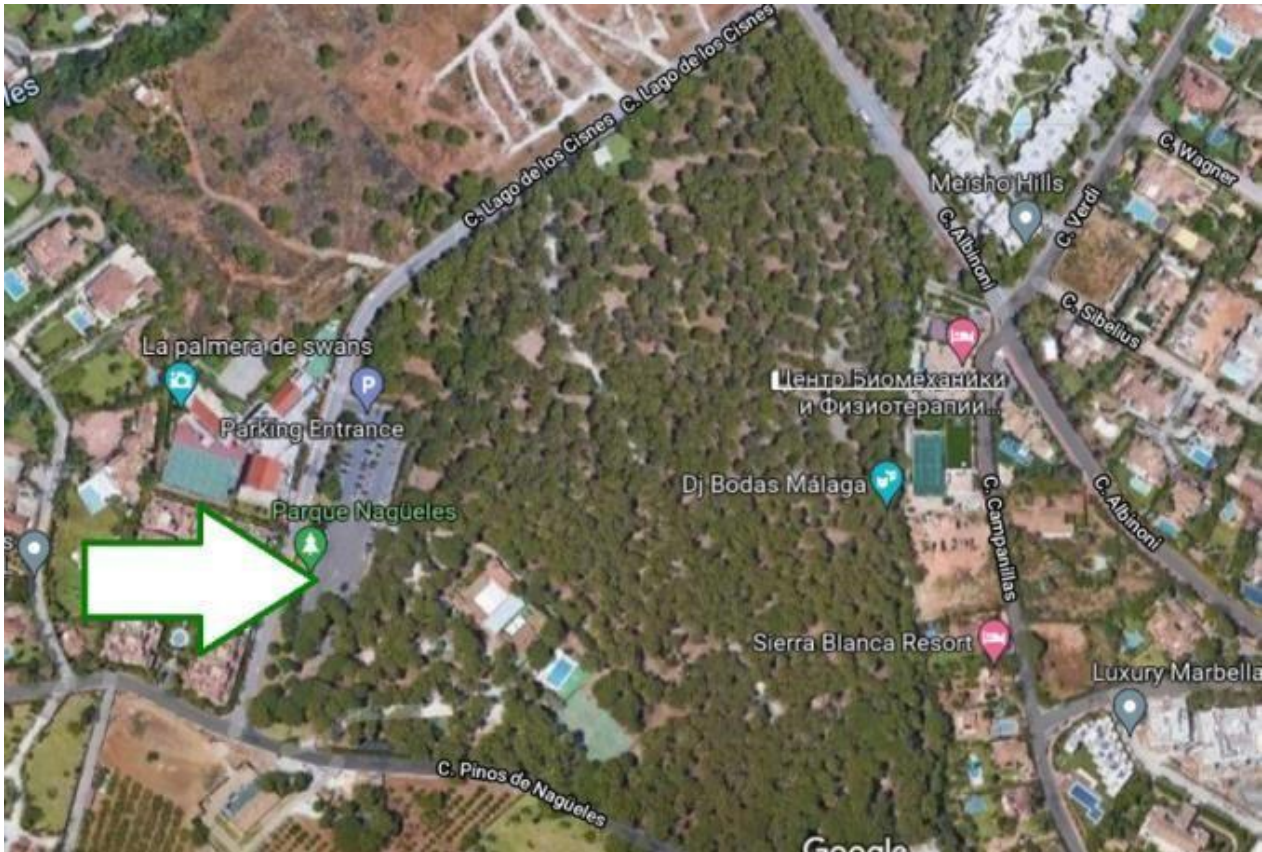

Pinchar el enlace: [Zona de aparcamientos gratuitos](#)

El parque cuenta con parking gratuito, justo a la entrada principal. También hay posibilidad de aparcar en las inmediaciones del recinto.

# DURANTE LA PRUEBA

## 2.A FICHA TÉCNICA DEL EVENTO

La competición, se realizará en el Parque Nagüeles, de Marbella, el día 9 de noviembre de 2024, a las 15:00 horas. Se establece un recorrido circular en 4 vueltas a un circuito de 3'14 Km. con un desnivel positivo de +78 metros, siendo la primera vuelta mínimamente diferente a las otras tres, sin afectar a distancia ni desnivel, solo trazado (Se explicará en el briefing). Circuito homologado por el comité de Marcha Nórdica de la FADMES y FEDME.

En cómputos totales la prueba tiene un recorrido de 12'6 km. Y un desnivel positivo de +312 metros. [Track circuito III Marcha Nordica Ciudad de Marbella](#)

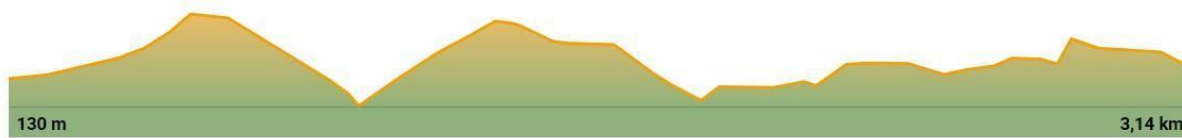
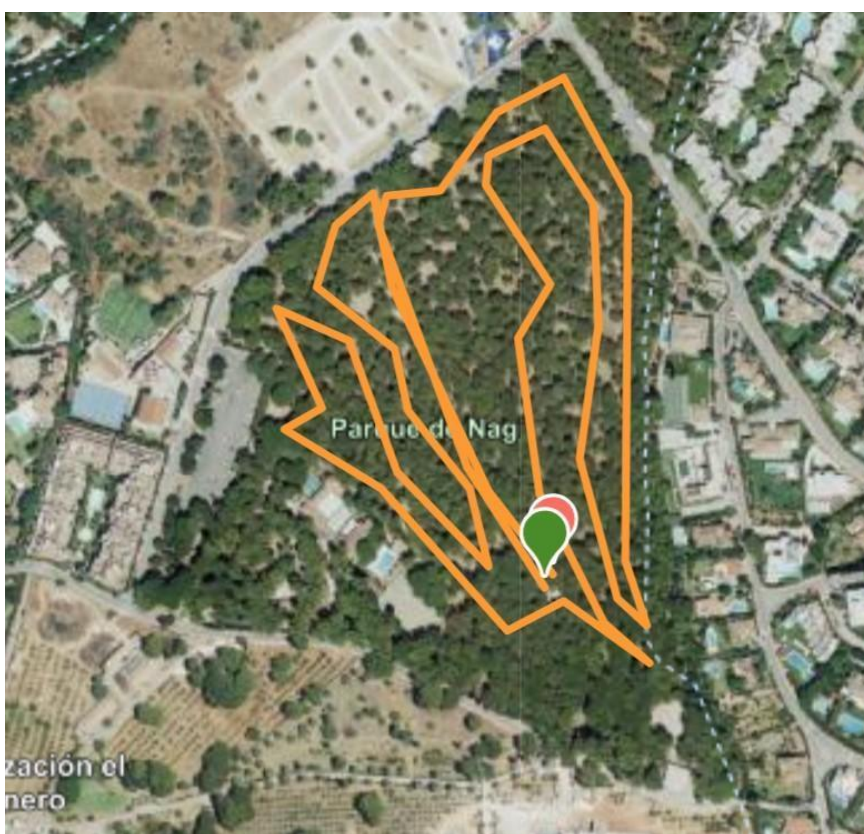

- El circuito discurre en el interior del parque de Nagüeles, donde encontramos un suelo natural poco modificado, por lo que es frecuente pisar sobre terreno de piedras, con raíces de árboles, y con algún que otro agujero o montículo característico del medio natural.
- El recorrido estará debidamente señalizado y balizado.
- La organización ubicará personal de apoyo voluntario en los puntos claves del recorrido.
- Será señalizado el último km.
- Se habilitará una zona “**Stop & Go**” 100 metros antes de la meta donde se harán efectiva las sanciones de tiempo de los participantes, y en el caso de no hacerse efectiva cualquier sanción, esta se restará al tiempo final del deportista penalizado.
- El tiempo máximo para realizar la prueba será de 2:30 horas,
- A las 2 horas desde el inicio de la prueba el/la deportistas que no haya comenzado la última vuelta será retirado/a de la competición.
- Los primeros marchadores llevarán como guía un corredor o ciclista aportado por la organización, y los últimos participantes estarán acompañados por marchadores atendiendo el tiempo de cierre.

## CIRCUITO POR CATEGORÍAS

- Categoría absoluta y subcategorías: 4 vueltas al circuito completo, sumando 12'56 km. y +312 m. de desnivel positivo. [Track circuito III Marcha Nórdica Ciudad de Marbella](#)
- Categorías Prebenjamín y Benjamín: 1 vuelta a un circuito de 1 km, y +36 metros de desnivel positivo. Link: [Track Pre y Benjamines](#)
- Categoría alevín: 1 vuelta completa al circuito sumando 3'14 km y +78 metros de desnivel positivo. [Track circuito III Marcha Nórdica Ciudad de Marbella](#)
- Categorías infantil y cadete: 2 vueltas completas al circuito, sumando 6'28 km y +156 metros de desnivel positivo. [Track circuito III Marcha Nórdica Ciudad de Marbella](#)

## 2.B. SERVICIOS COMPLEMENTARIOS

### 2.B.1 SERVICIO A CLUBES

Los clubes que lo soliciten podrán tener una **mesa en la zona de avituallamiento** para atender a sus deportistas siempre **que lo soliciten previamente antes del día 4 de noviembre de 2024** al email: [marchanordicaciudaddemarbella@gmail.com](mailto:marchanordicaciudaddemarbella@gmail.com) indicando el nombre del club y las persona autorizada en el avituallamiento del club.

Del mismo modo, si un club quiere contar con un **delegado dentro del circuito** tendrá que solicitarlo enviando un email a: [marchanordicaciudaddemarbella@gmail.com](mailto:marchanordicaciudaddemarbella@gmail.com) indicando el nombre del club y la **persona delegada autorizada antes del 4 de noviembre de 2024**.

### 2.B.2 SERVICIOS A DEPORTISTAS:

Contarán el día de prueba con:

- Guardarropa (atendido por voluntarios de la organización) en la zona de salida y meta.
- WC, hay varios ubicados dentro del parque.
- Duchas en Fuerte Nagüeles ubicado en el mismo parque.
- 2 ambulancias medicalizadas.
- Fisioterapeutas a la llegada a meta.
- Fotógrafos y empresa de producción audiovisual que recogerán las mejores imágenes y videos y que publicaremos en nuestras redes sociales.
- Medallas finisher.



## 2.C. HORARIOS

### Viernes 8 de noviembre 2024

- 17:00-19:00 horas- Entrega de dorsales en Fuerte Nagüeles, ubicado en el mismo parque. **Enlace ubicación [Fuerte Nagüeles](#)**
- 17:00-18:00 horas - Visita guiada al circuito con un miembro de la organización en **Parque Nagüeles**. Punto de encuentro será en parking frente a la entrada del fuerte Nagüeles.
- 18:15 Briefing en Fuerte Nagüeles

### Sábado 9 de noviembre de 2024 - Ubicación: ([Parque Nagüeles- Marbella](#))

- 12:00-14:00 horas - Entrega de dorsales en zona de salida/meta
- 14:30 horas - Inicio carrera de las categorías de prebenjamins benjamins.
- 14:45 horas – Briefing.
- 14:45 horas - Entrada en cajones de salida.
- 14:55 horas - Inicio carrera de las categorías Alevines, Infantiles y Cadetes.
- 15:00 horas - Inicio de la prueba resto de categorías
- 17:30 horas - Cierre de la prueba
- 19:30 horas – Ceremonia entrega de premios de la **III MARCHA NÓRDICA CIUDAD DE MARBELLA FEDME y FADMES** en el patio central de Fuerte Nagüeles.
- 21:15 horas - Cena con amenización de la banda de Pop Rock “Rebellion”
- 22:00 horas - Ceremonia de entrega de las premiaciones de finales de copa España FEDME y Andaluza FADMES en Fuerte Nagüeles,
- 23:00 horas - Fin de fiesta amenizada por la banda de Rock Pop “Rebellion”.
- 00:30 hora clausura del evento de la **III MARCHA NÓRDICA CIUDAD DE MARBELLA**.

### Domingo 10 de noviembre de 2024.

- 10:00 -12:30 horas - Salida lúdica de Marcha Nórdica Paseo Marítimo de Marbella Puerto Banús Link para la: [Inscripción](#)

## 2.D. AVITUALLAMIENTO

Habrà dos avituallamientos:

-Durante la prueba, avituallamiento líquido con agua en los km:

- 2,8
- 5,6
- 8,7
- 11,6

-A la llegada a meta avituallamiento líquido y sólido.

## 2.E. CRONOMETRAJE

Los competidores y las competidoras tienen obligatoriedad de llevar el dorsal facilitado por la organización. Éste se llevará en un lugar visible y en la parte delantera durante toda la prueba que no podrá ser doblado ni recortado. Una mala colocación del dorsal o la no identificación del deportista puede conllevar la eliminación del mismo. La prueba dispondrá de un sistema de cronometraje basado en chip desechable. Este chip va adherido al dorsal y no puede doblarse ni manipularse.

Desde la organización se establecen unos tiempos de paso por los controles. Las corredoras y los corredores que no puedan superar el control dentro del tiempo establecido serán dirigidos y dirigidas a la llegada por un itinerario de salida.

La Organización establece que; si después de dos horas desde el inicio de la prueba cualquier marchador o marchadora no haya comenzado la cuarta vuelta al circuito, se entiende que no llegaría en el tiempo establecido para finalizar la prueba, y sería retirado/a de la competición.

Se establecerá un tiempo límite de finalización para la prueba de dos horas y treinta minutos.

## 2.F. CLASIFICACIONES - CÓDIGO QR

En el dorsal estará impreso el código QR desde el que poder comprobar las clasificaciones provisionales y/o definitivas.

## 2.G. SERVICIOS SANITARIOS Y SEGUROS DE ACCIDENTES

Todas las personas participantes estarán cubiertas con una póliza de Seguro de responsabilidad civil y el seguro de accidentes de la licencia federativa.

Habrà 2 ambulancias medicalizadas para la atención urgente.

## 2.H. REGLAMENTO Y DESCALIFICACIONES

Para todo lo no contemplado en este Boletín de la “IIIª MARCHA NÓRDICA CIUDAD DE MARBELLA” se regirán por el reglamento FEDME de Marcha Nórdica, que puede descargarse: [Reglamento FEDME 2024](#) .

Si la organización se ve obligada, el presente Boletín puede ser modificado, y lo acordado será comunicado a los y las participantes rápidamente por todos los medios posibles.

# POSTERIOR A LA PRUEBA

## 3.A. PREMIACIÓN

La ceremonia de entrega de premios de la **III MARCHA NORDICA CIUDAD DE MARBELLA** tanto FEDME como FADMES, comenzará a partir de las 19:30 horas y la ceremonia de entrega de premios de las finales de Copa de España FEDME y Copa Andaluza FADMES se efectuará a partir de las 22:00 horas, tanto la ceremonia como la cena se efectuarán en las instalaciones del Fuerte Nagüeles.

Habrà trofeos y/o medallas para los tres primeros clasificados de todas las categorías y subcategorías, tanto masculinos como femeninos, de las pruebas IV Copa de España y VI Copa de Andalucía, así como para los tres primeros clasificados de todas las categorías y subcategorías, tanto masculinos como femeninos del final de Copa de España y final de Copa de Andalucía.

También habrá premio en metálico para los 3 primer@s clasificados absolutos de ambos géneros que se hayan obtenido en la **III MARCHA NÓRDICA CIUDAD DE MARBELLA**.

Será estrictamente necesario estar presente en el momento de la ceremonia para recoger el trofeo y o el premio correspondiente y acreditar documentalmente la identidad de la persona que subirá al podio.

## 3.B. TERCER TIEMPO

Compartiremos una cena informal en el acto de la ceremonia de entrega de las diferentes premiaciones, que será gratuita para todo/as lo/as deportistas que participen en la **III MARCHA NÓRDICA CIUDAD DE MARBELLA**. La bebida que cada uno quiera tomar, será pagada en la barra que se instalará en la zona de celebración de la cena.

Si vienes con algún acompañante el coste de la cena para cada uno de ellos es de 10,00 euros, puedes abonar ese importe transfiriendo a la cuenta del Club Escalada Marbella, numero ES08 0081 0588 8100 0220 4223, y posteriormente remitir copia de la transferencia al email de la Organización: [marchanordicaciudademarbella@gmail.com](mailto:marchanordicaciudademarbella@gmail.com), la organización proveerá los tiques para la/s comida/s cuando retires tu dorsal, la/s bebida/s serán por cuenta del invitado y/o acompañante/s, que serán abonadas en el momento de ser servidas.

# ANEXO

## 4.A. AUTORIZACIONES MENORES DE EDAD

Todo menor de 18 años para retirar el dorsal tendrá que aportar autorización impresa y firmada por su madre, padre o tutor legal. [Autorización de menores](#)

# CEM SOLIDARIO

## 5. ACCIONES SOLIDARIAS

ayudamos

### Prueba Solidaria



*Gracias por darnos alas*

AL CLUB DE ESCALADA DE MARBELLA por organizar la III Prueba de Copa y Campeonato de Andalucía de Escalada en solidaridad con la Piel de Mariposa

[www.pieldemariposa.es](http://www.pieldemariposa.es)



El Club Escalada Marbella, revierte sus éxitos e inquietudes en las personas que más apoyo necesitan, por ello desde sus inicios e incluso en esta prueba de Marcha Nórdica seguimos colaborando con las asociaciones benéficas:

La asociación **DEBRA - PIEL DE MARIPOSA**, anualmente por cada miembro del club se **destina un euro a esta asociación**, que denominamos **EURO SOLIDARIO**.



### La asociación "Los Pasos de Noa"

Asociación creada para dar visibilidad e información sobre la enfermedad neurodegenerativa de origen genético AME (Atrofia Muscular Espinal) que padece nuestra pequeña guerrera Noa.

Puedes tener toda la información en las redes sociales:

[Facebook Los Pasos de Noa](#) y

[Instagram Los Pasos de Noa](#)

En la III Marcha Nórdica Ciudad de Marbella, ambas asociaciones contarán con un stand para informar a todos los participantes y asistentes sobre sus proyectos solidarios.

## COLABORADORES

### 6. CONTAMOS CON LA INESTIMABLE COLABORACION DE:



corporis  
advanced therapies

MUSSVITAL



Cannaben®

Ricola

PRANARŌM  
LA CIENCIA DE LOS ACEITES ESENCIALES



EPAPLUS



HOTEL  
Finlandia  
MARBELLA



FUERTE DE NAGÜELES  
ALBERGUE JUVENIL - MARBELLA



ELADÍO  
NATURALMENTE CERCA



BAQUÉ  
Café



VIA  
NATURE



LUMON



Electrolit



JANDALO  
FOTOGRAFIA



FERMENTO  
CASA DE PANADEROS  
MARBELLA

## PATROCINADOR ÚNICO

### 7. MARCA MARBELLA

